STATO DI FATTO

VIA BERGAMINI, 7
piano quarto

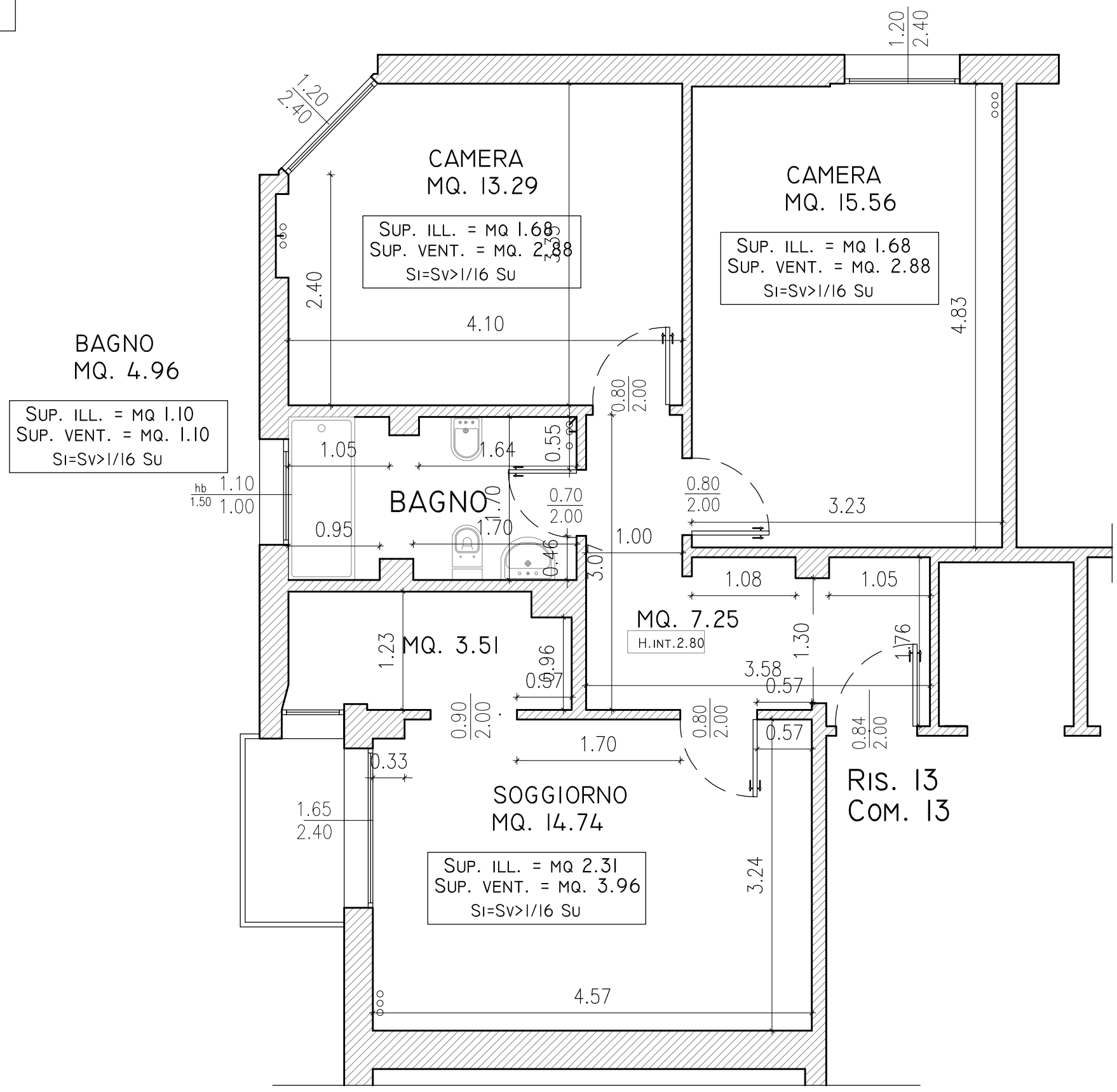

N.B.
PLANIMETRIA INDICATIVA
LE QUOTE E IL POSIZIONAMENTO DEGLI IMPIANTI POSSONO SUBIRE MODIFICHE DURANTE IL CORSO DEI LAVORI

PER PRESA VISIONE IL SOCIO ASSEGNATARIO

_____

AR-75-11

SCALA 1:50

DATA 13-06-11

Studio di Progettazione Arch. angeloni-mantovani - Via del Pratello 90 - 40122 Bologna telefono 051-523620